每當下過一陣雨

偶而會有彩虹

燦爛美麗的彩虹
象徵世界更潔淨

我希望生活潔淨，
就像雨後的世界

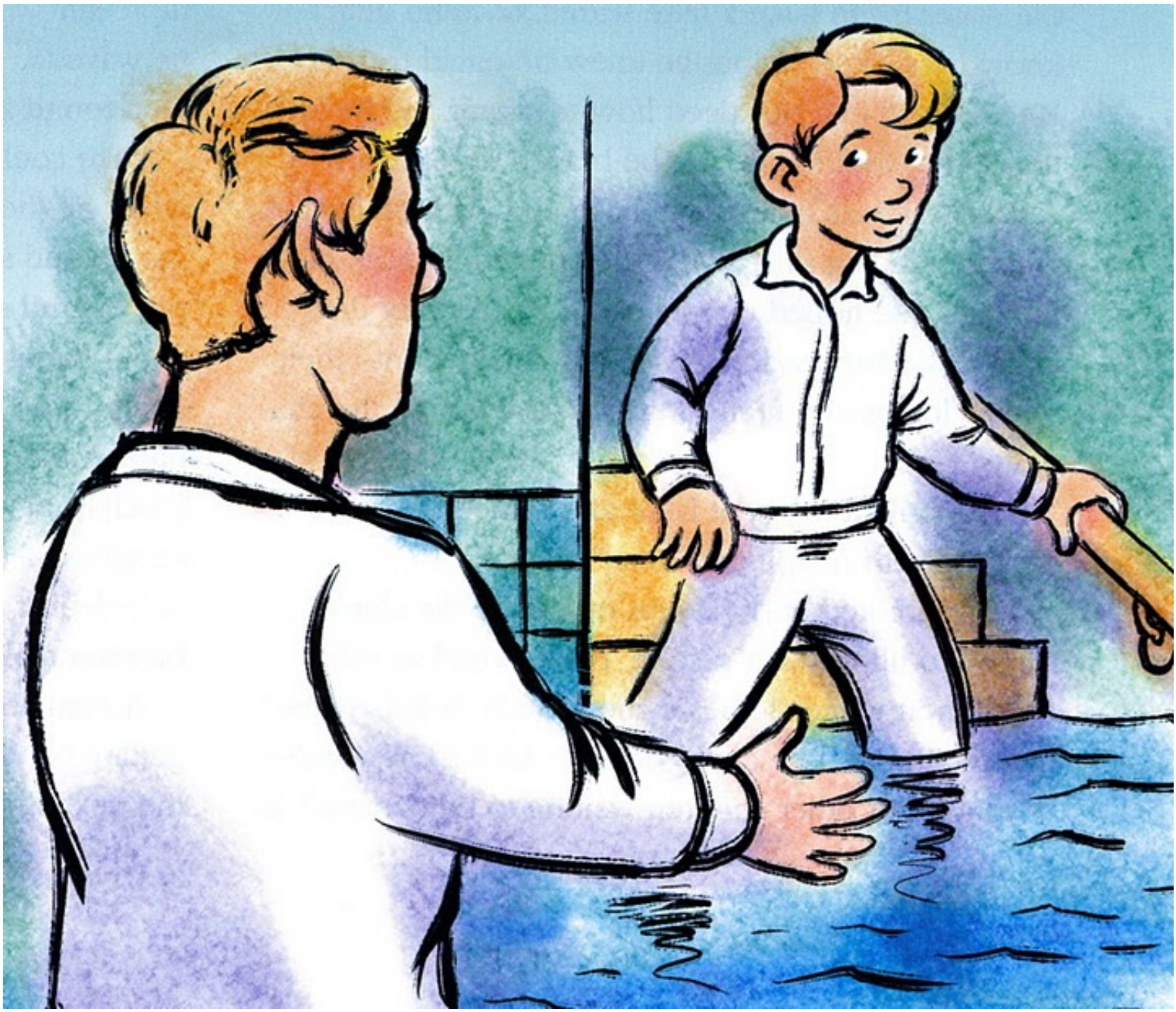

我希望能保持正義，
配得永恆生命

我知道當我受洗

過犯也都洗淨

天父能夠寬恕我，
今後應更加努力

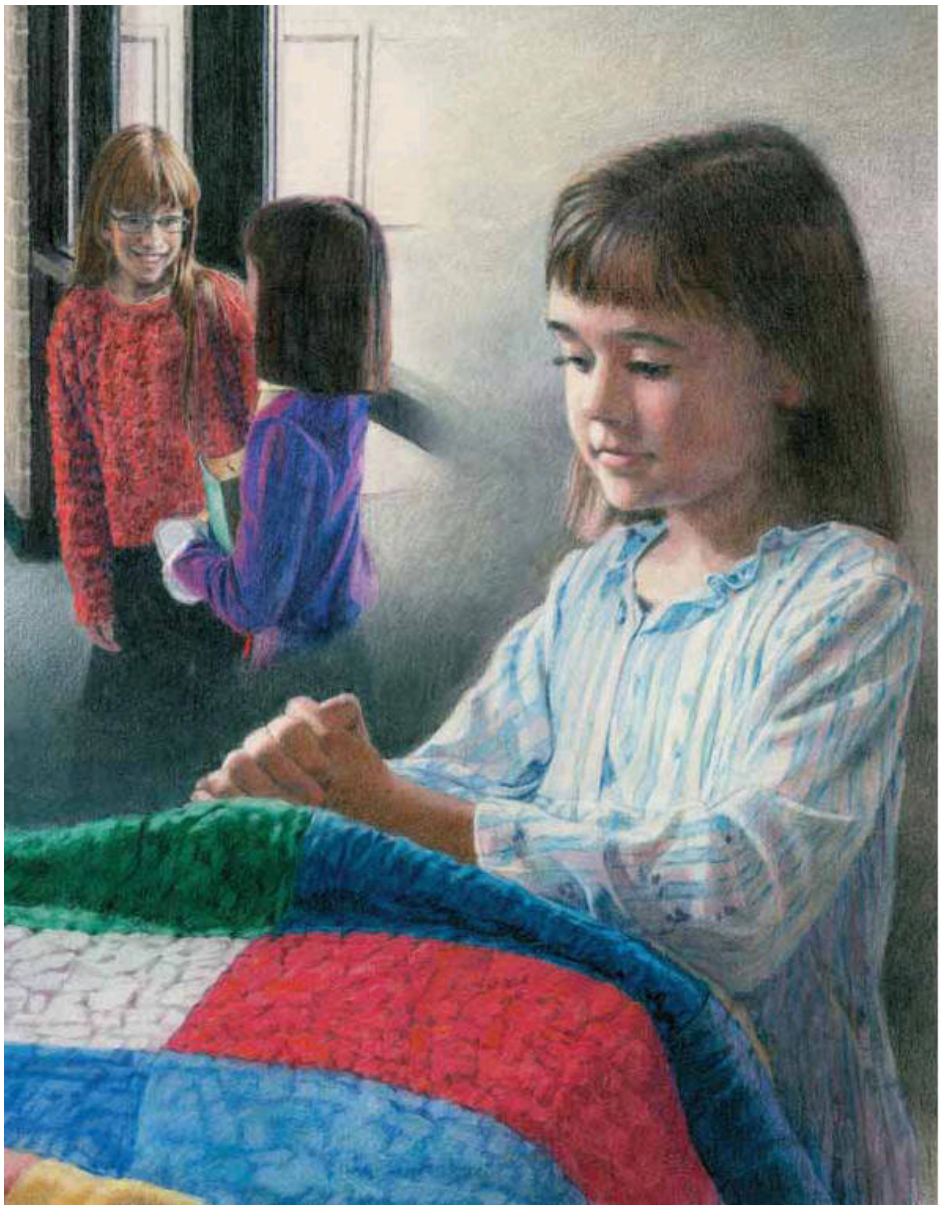

我希望生活潔淨，就
像雨後的世界

我希望能保持正義
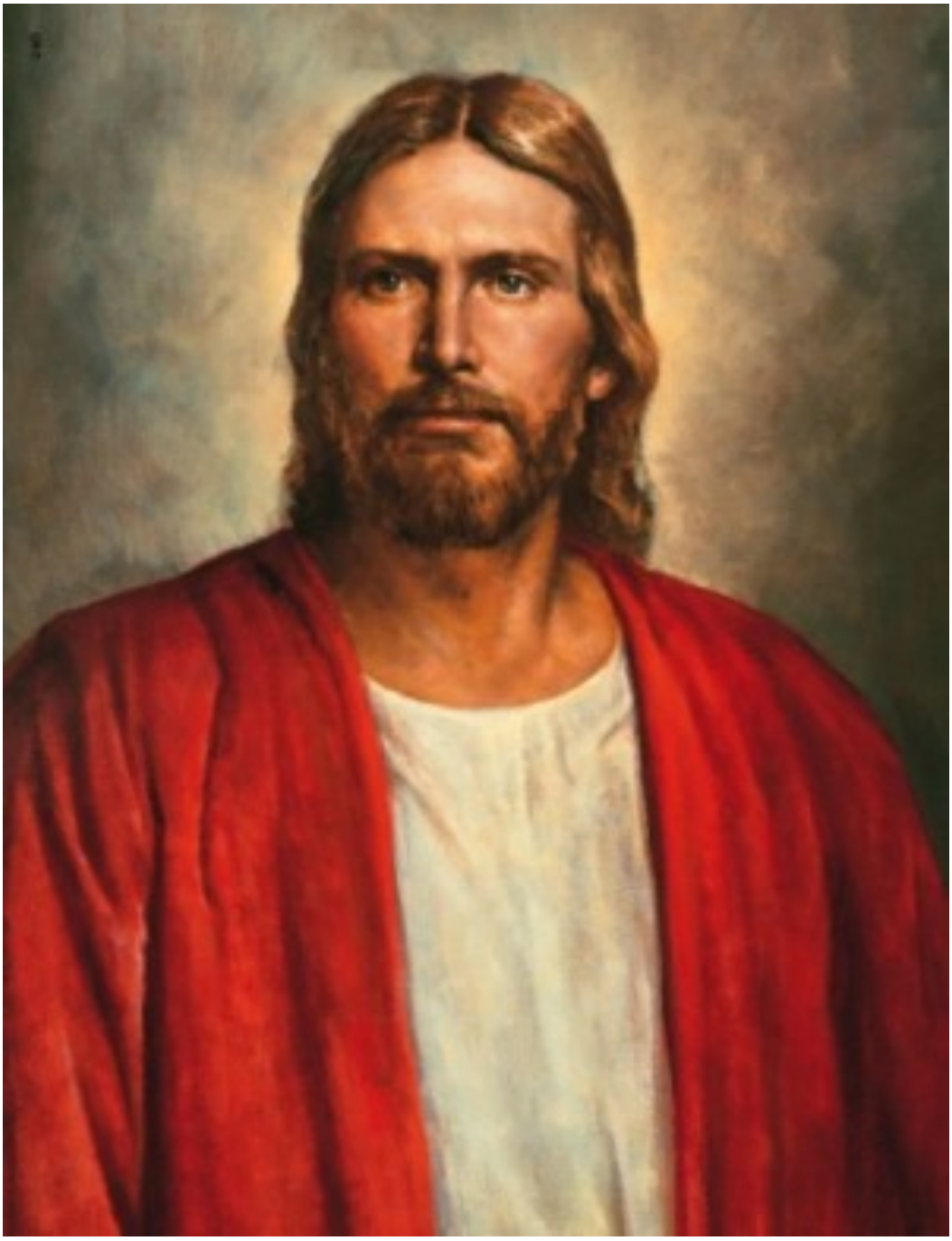
配得永恆生命