しんせいなきろくえるように

ニーファイうけたしゅのことば

レーマンレムエルおじけても

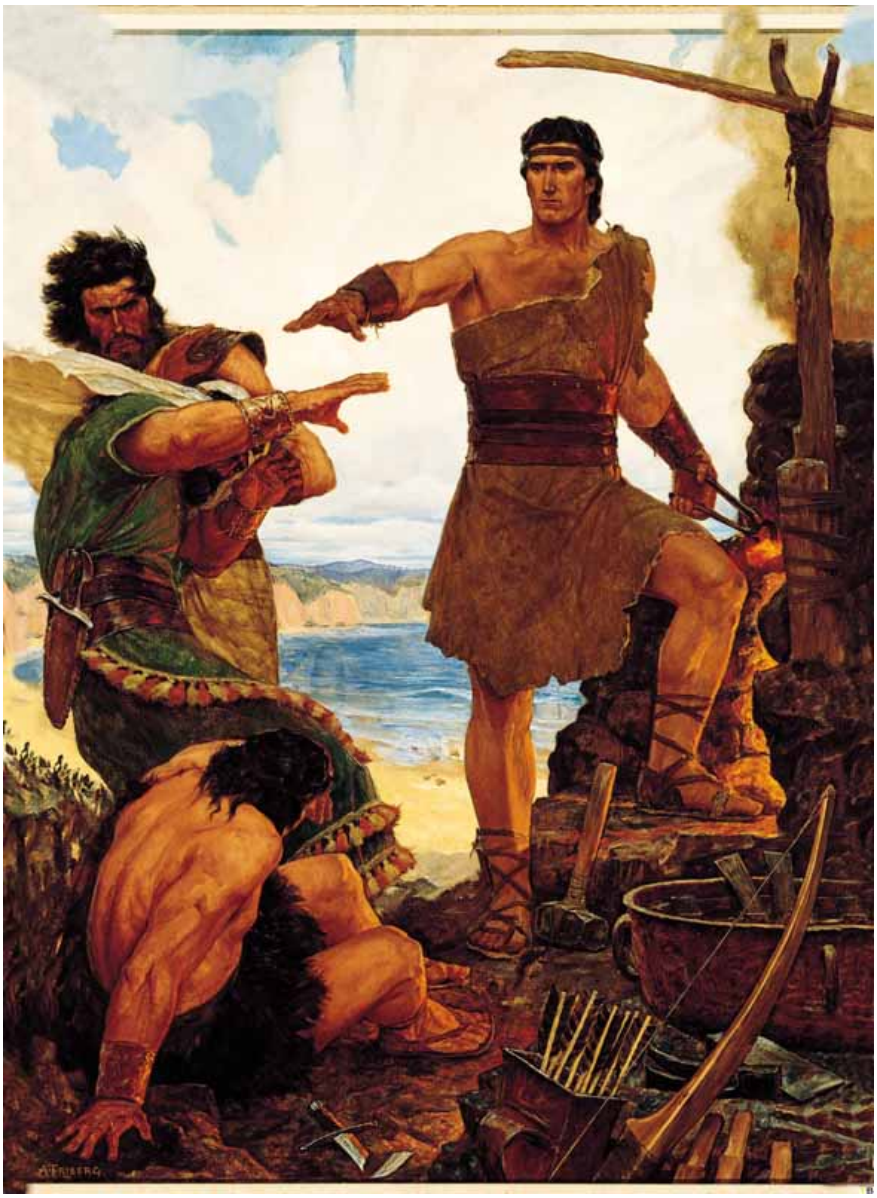

ゆうきをもってへんじした

いっせきのふねを
つくるよう

ニーファイうけた
しゅのことば

きょうだいたーちが

こばんでも

ゆうきをもって

へんじした

わたしたちあくの
ゆうわくに

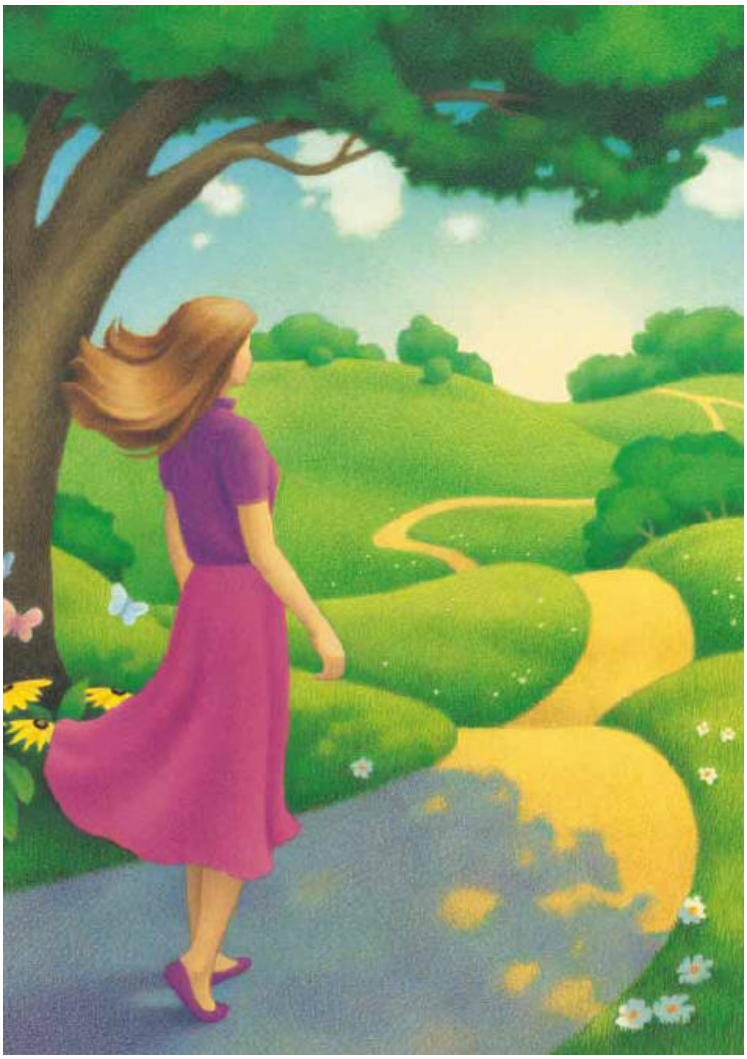

こころがふかく
しずんでも

かみのおしえ
むねにとめ

ゆうきをもって
こたえよう

しゅのみことば

おこないましょう

しゅはたすけとなる

みちそなえる

しゅのみことば
おこないましょう

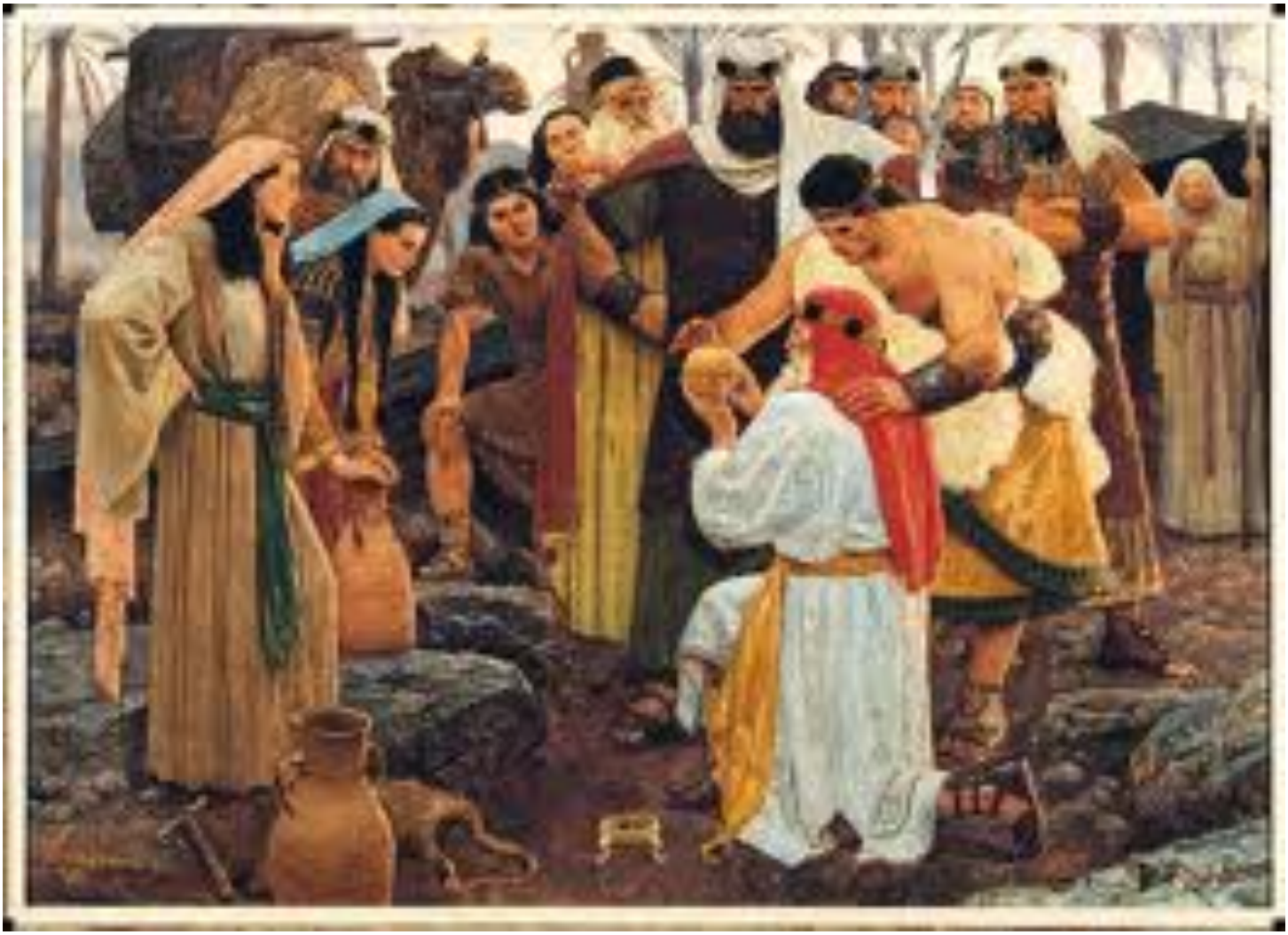

しゅはたすけとなる
みちそなえる