Madre, te amo

con toda el alma

Del cielo Dios

me ha mandado a ti

Cuando estás cerca

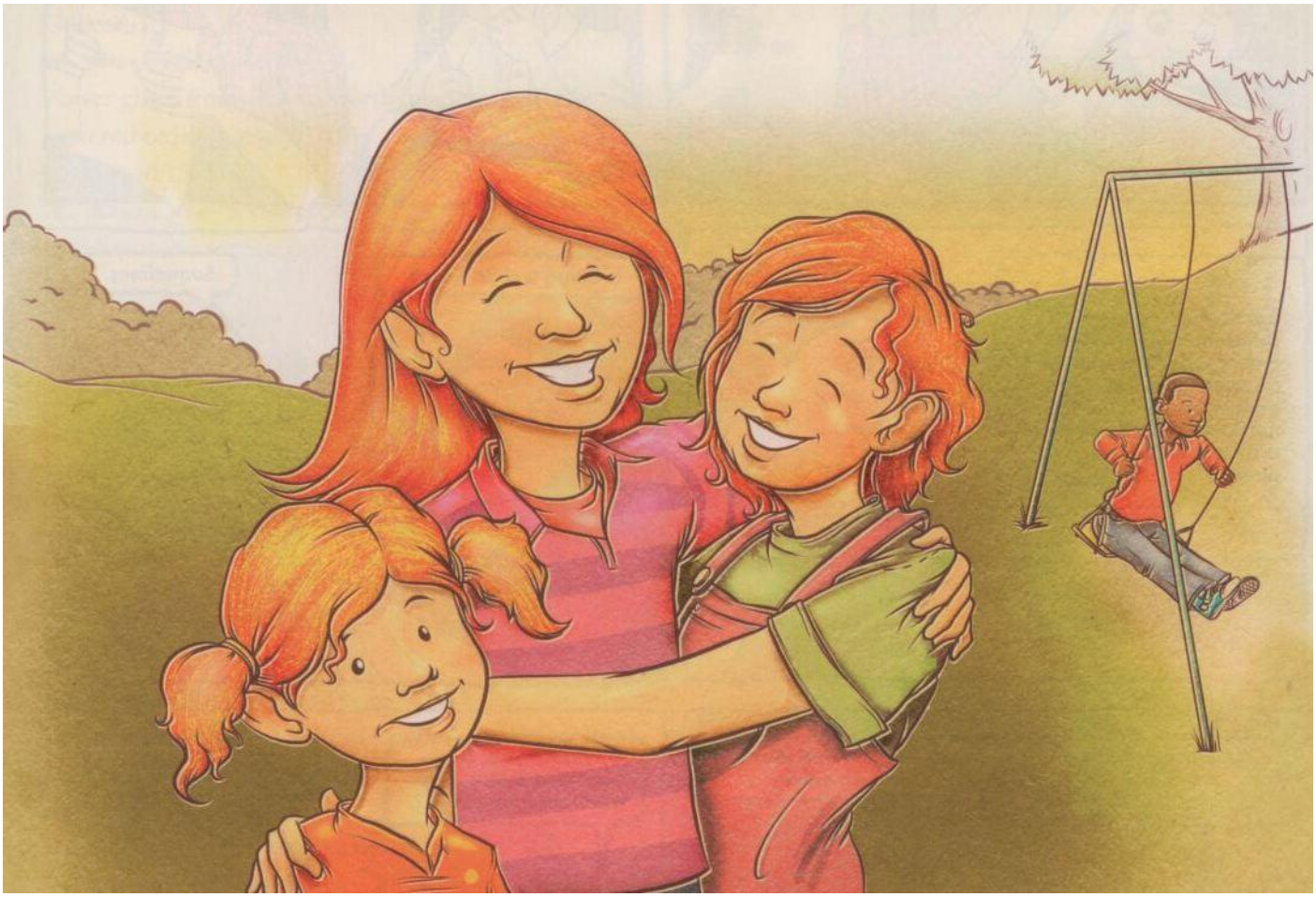

escuchar quiero

Tus dulces cantos

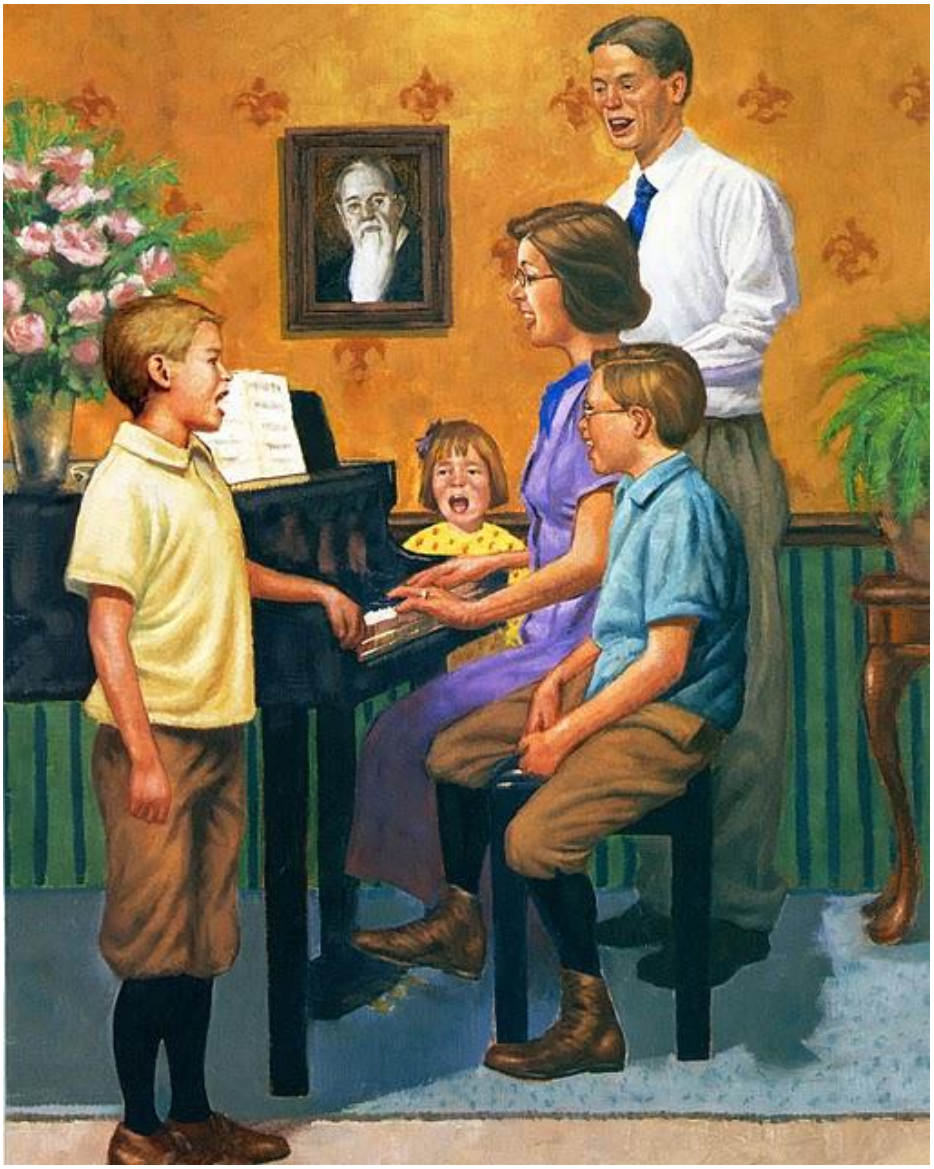

de amor para mí

Madre, te amo,

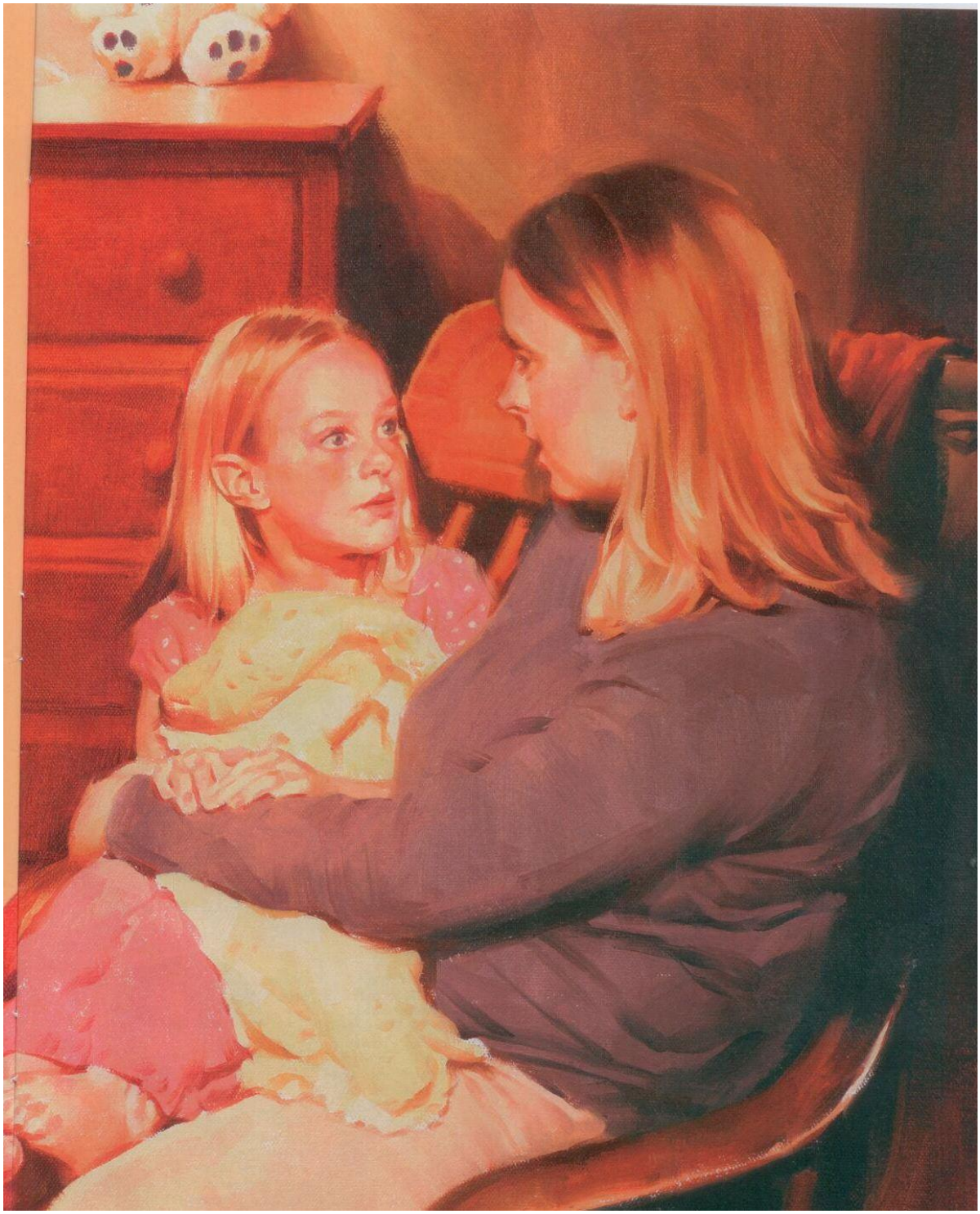

te quiero a ti

Madre, te amo

con toda el alma

Quiero ayudarte

porque te amo, sí

Obedecerte quiero

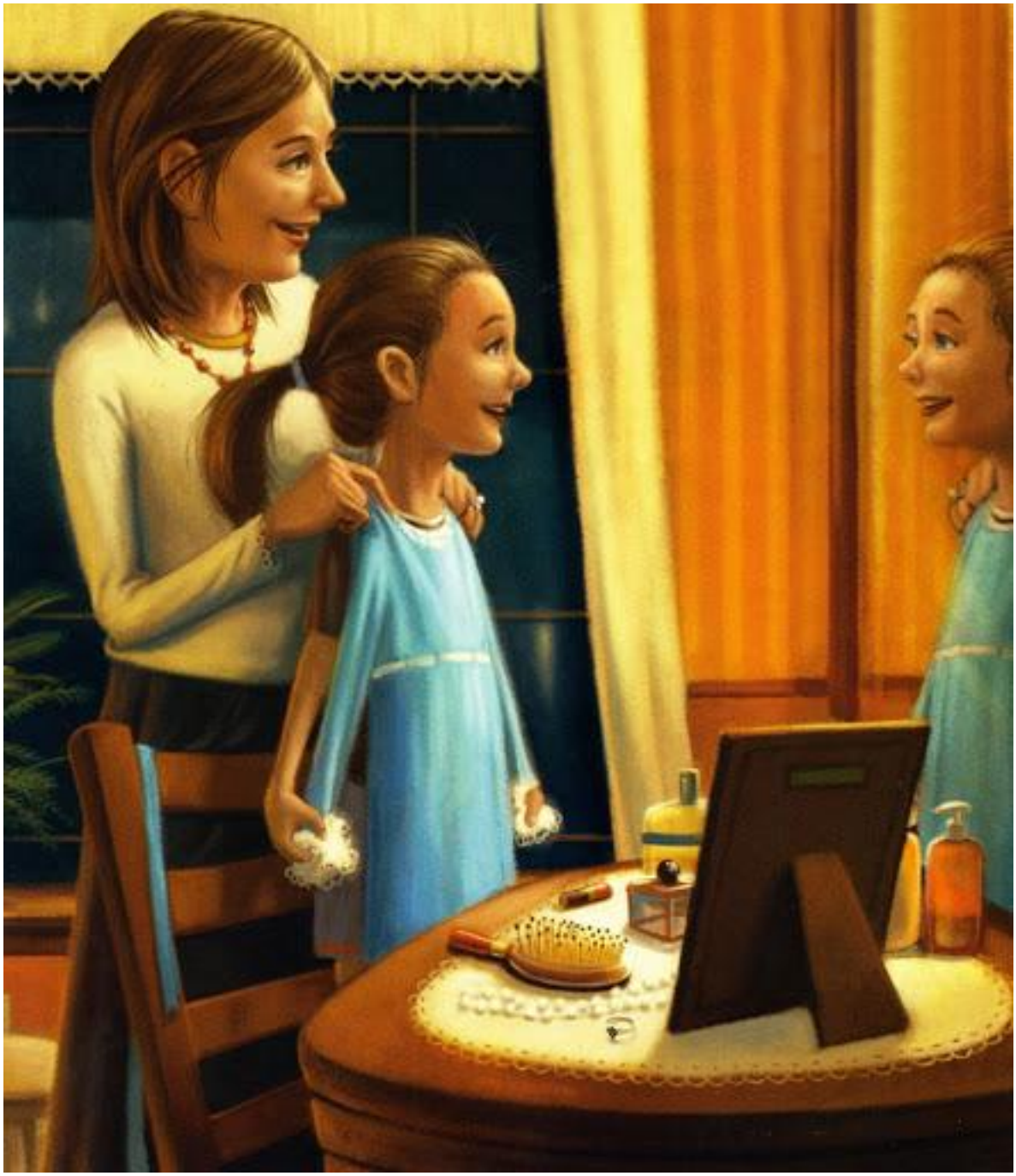

y verte

Siempre feliz

porque te amo a ti