En la primavera

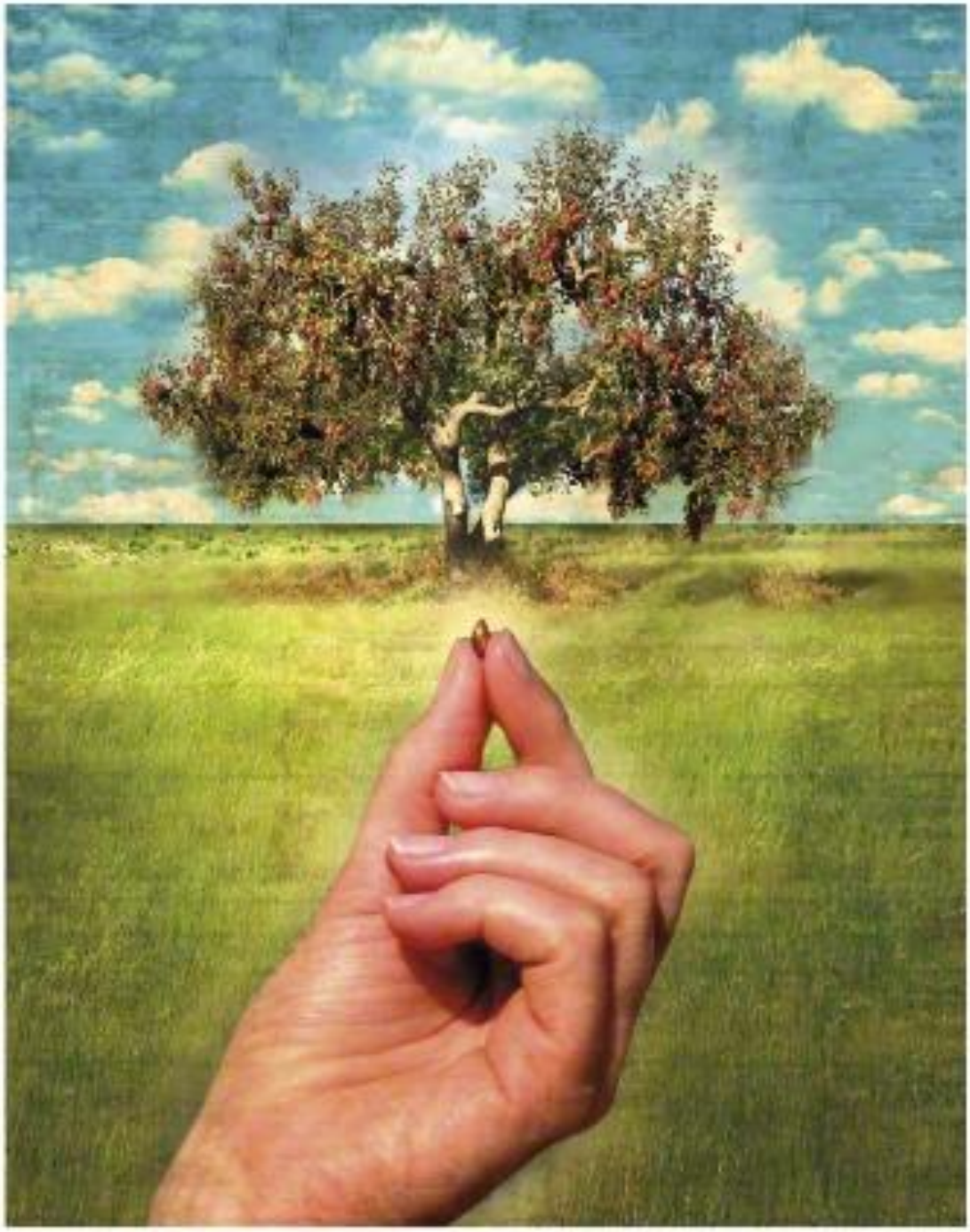

bajo el pedregal

Dormida está una semillita

Esperando el sol

¡ Despierta ya, oh semillita

y brota hacia la luz !

De día es

con toda fuerza brota hacia la luz

En la primavera

despertó Jesús

Venció la muerte y revivió

rodeado de gran luz

¡ Despierta ya, oh mundo triste !

Mira hacia la luz

Pues todos resucitarán

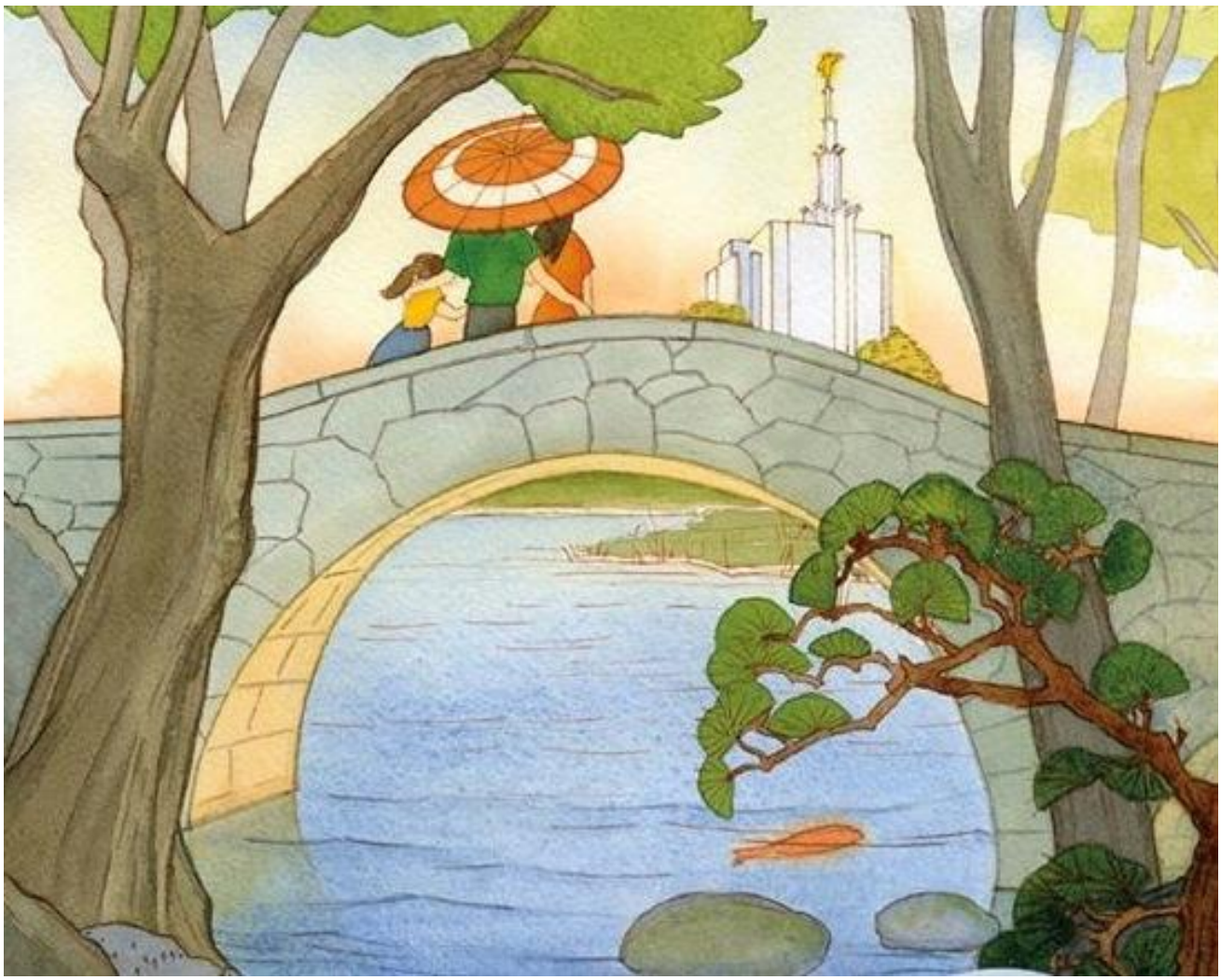

¡ Sí, mira hacia la luz !

En la primavera

en un bosque fue

que el Padre y Jesús

aparecieron a José

¡ Despierte ya toda nación !

Reciban esta luz !

¡ El Evangelio ya está aquí

reciban hoy su luz !