"Ama sempre ao teu irmão"

Ensinou Jesus

Com amor no coração

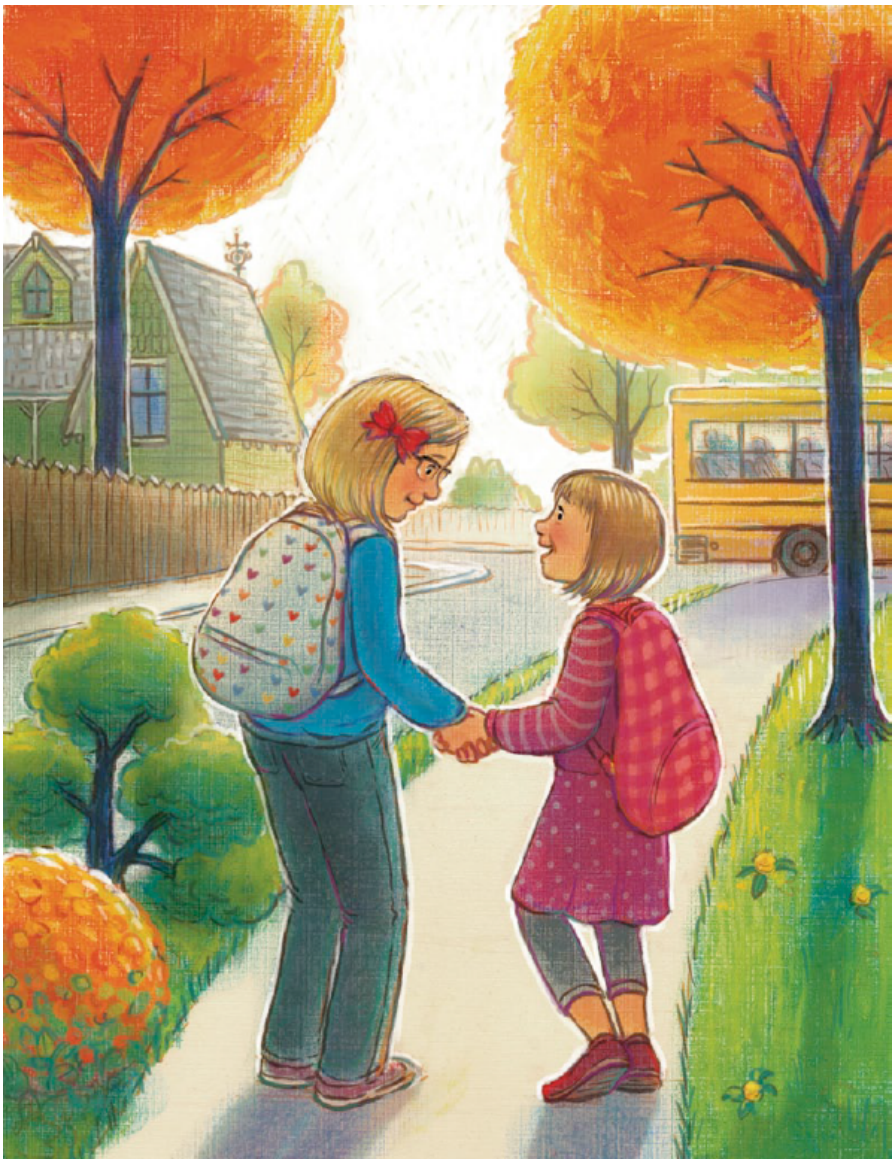

Temos sua luz